SCYEC
SINGAPORE-CHINA
YOUTH EXCHANGE CENTRE

2026 • 新加坡

新加坡名校名师NTU访学项目 & 新中学术发展交流论坛

Singapore Top University (NTU) Masterclass Programme & Singapore-China Academic Development Exchange Forum

往期回顾

SCYEC
SINGAPORE-CHINA YOUTH EXCHANGE CENTRE

项目信息 PROJECT INFORMATION

- **项目名称：**新加坡名校名师 NTU 访学项目 & 新中学术发展交流论坛
- **项目背景：**随着全球化的不断深入和“一带一路”倡议的持续推进，中国与新加坡已构建起全方位、高质量、前瞻性的伙伴关系，在这一框架下，教育合作成为双边关系的重要支点。2024 年 11 月，双方共同制定并签署了高校合作行动计划与教育技术合作行动计划，这不仅标志着两国教育合作的新高度，也为未来的合作指明了方向。值中新建交 35 周年的节点，为进一步响应国家战略、促进两国青年的学术交流、人才培养及科研合作，新中青年交流中心将于 2026 年寒假举办本项目
- **项目目标：**本项目将聚焦于多个学科领域，旨在为青年学者和学生提供交流思想、分享经验的平台，共同探索创新与发展的未来路径，进一步加强中新国际交流与合作，为中新两国乃至全球的繁荣、稳定、可持续发展贡献智慧和力量，推动互利共赢、共同发展典范建设。
- **时间地点：**2026 年 2 月 1 日-2026 年 2 月 7 日，新加坡（线下访学形式）
- **主办单位：**新加坡南洋理工大学（Nanyang Technological University, NTU）
  新中青年交流中心（Singapore-China Youth Exchange Centre, SCYEC）
- **参访单位：**根据不同专业特点针对性安排参访，往期如校园参访（新加坡国立大学、南洋理工大学）、新加坡商业金融类参访（新加坡金融局管理局）、新加坡科技智能相关企业、新加坡人文教育社科类参访（如新加坡高等法院、新加坡建屋发展局、新加坡重建局等）
- **项目语言：**英文与中文结合

SCYEC
SINGAPORE-CHINA YOUTH EXCHANGE CENTRE

主办方简介 ORGANISER PROFILE

南洋理工大学（Nanyang Technological University），简称南大（NTU），是新加坡的一所世界著名研究型大学，是环太平洋大学联盟、新工科教育国际联盟成员，全球高校人工智能学术联盟创始成员、AACSB 认证成员、国际事务专业学院协会。**是新加坡两所规模最大的公立大学之一**。作为新加坡的一所**工科和商科并重的综合性大学**，其在纳米材料、生物材料、功能性陶瓷和高分子材料等许多领域的研究享有世界盛名，并拥有世界知名的自治机构——国家教育学院、拉惹勒南国际研究学院和新加坡环境生命科学工程中心——以及各种领先的研究中心，如新加坡地球观测站、南洋环境与水研究所和能源研究所。南洋理工大学不仅在学术成就上有卓越的表现，而且为全球教育提供了全新、独特和前瞻性的视角。

- **QS（2026）世界大学排名 NO.12，亚洲大学排名 NO.3**
- **THE（2025）世界大学排名 NO.36，亚洲大学排名 NO.4，世界年轻大学 NO.1**
- **U.S. News（2025-2026）世界大学排名 NO.28，世界年轻大学 NO.4**

新加坡-中国青年交流中心（Singapore-China Youth Exchange Centre），简称新中青年交流中心（SCYEC），专注于新加坡和中国的教育交流事业，以“**做新中教育交流的使者**”为使命，致力于提供高质量的国际交流项目与服务，旨在助力高等教育国际化建设、推动更多学生“**看见更大的世界、收获更多的知识**”，为新中人文教育交流事业贡献更多力量。迄今为止，新中青年交流中心已与**新中百余所高校建立了紧密的合作关系**，包括了新加坡国立大学、南洋理工大学、新加坡管理大学、新加坡社科大学等新加坡知名大学以及中国众多双一流高校及相关教育机构。

SCYEC
SINGAPORE-CHINA
YOUTH EXCHANGE CENTRE

项目列表 PROJECT LIST

序号	课程主题	课程时间	费用/元	项目日程
1	人工智能方向	2026.02.01-2026.02.07	9800	参见项目详情 1

- **费用包含：** 会议费、课程费、住宿费、参访费、大巴费、行政费、保险费等
- **费用不包含：** 护照费、往返机票费、三餐费、个人消费等
- **报名步骤：** 点击报名链接 - 选择其中一个方向 - 提交报名

项目模块 PROJECT MODULES

【模块一 · 专家论坛】

项目特邀各大学权威师资团队，汇集国际知名专家学者，通过前沿学术训练与国际化课堂实践，就当前热点问题进行深入探讨，助力学员知识拓展与学术提升，系统提升三维核心竞争力：

- **知识进化力** → 接触学科前沿动态，突破认知边界
- **创新领导力** → 在跨文化学术碰撞中激发批判性思维
- **全球胜任力** → 立足新加坡治理范式，构建全球问题解决框架

【模块二 · 名校访学】

项目深度融入新加坡高等教育体系，在新加坡国立大学、南洋理工大学等世界级学府中，通过场景化参访、在校生共创、留学生智库对话三维联动，解码亚洲教育高地的核心竞争力

- **新加坡国立大学，QS（2026）世界大学排名 NO.8、亚洲大学排名 NO.1**
- 新加坡国立大学（National University of Singapore），简称国大（NUS），新加坡首屈一指的世界级顶尖大学，在工程、生命科学及生物医学、社会科学及自然科学等领域享有世界盛名
- 参观亚洲第一校园、国家宝藏级博物馆，走访留念 Utown 大学城学术/创业/生活三维引擎
- 在校生领袖深度导览，校园大使揭示真实学生状态，沉浸式感受"国大模式"研究型大学氛围

- **南洋理工大学，QS（2026）世界大学排名 NO.12、亚洲大学排名 NO.3**
- 参观走访 NTU 标志性建筑 The Hive，走访华裔馆、云南园、NBS 商学院、LWN 图书馆、Arc 教学楼等，感受跨学科研究氛围，与留学生代表交流学术发展与真实校园体验

【模块三 · 社会考察】

项目安排不同机构或企业的参访与交流，直通新加坡国家治理神经中枢，通过机构行业参访深度解密狮城高效治理密码。以下是往期参访案例参考，本期安排以出发前课表通知为准：

- **新加坡科技智能相关企业参访**

  围绕 AI 人工智能、新能源、高端装备制造等产业领域，精准对接拜访目标企业、重点企业通过探访科技巨头企业，学习智能时代破局新思路

- **新加坡建屋发展局（HDB）、新加坡市区重建局（URA），全球保障房与城市规划双标杆**

  深度体验：新加坡负责居住新镇的规划建设和管理的政府部门，以杜甫诗句“安得广厦千万间”为核心理念，通过组屋政策实现了“居者有其屋”的社会目标，参新加坡祖屋与现代智慧社区的设计与建设，操作全息沙盘，学习土地资源极限下可持续发展策略

学术价值：掌握公共住房政策与城市空间治理的协同机制

- **新加坡空军博物馆（RSAF Museum），新加坡科技强军与小国安全战略**

深度体验：模拟战机指挥系统操作，解码国防科技自主创新路径

学术价值：从军事视角理解地缘政治中的“小国大外交”

【模块四 · 城市探索】

充实课业之余，学员将进行社会考察与人文交流，探索新加坡城市建设，感受多元文化融合和社会治理之道。以下是往期参访案例参考，本期安排以出发前课表通知为准：

- **鱼尾狮公园（Merlion Park）金沙（Marina Bay Sands）| 国家形象制造中枢**

深度体验：解构鱼尾狮「狮头鱼身」符号体系，观测滨海湾金融区天际线与地标的空间权力叙事

学术价值：掌握国家形象 IP 的构建方法论，理解地标承载文化形态输出

- **滨海湾花园（Gardens by the Bay）| 生态威权主义范本 未来森林实验室**

深度体验：漫步「天空树」空中走廊，在云雾林冷室中感受赤道上的春天

学术价值：解析自然垂直绿化技术，感受热带地区人工生态治理

- **圣淘沙（Sentosa Island）环球影城（Universal Studios Singapore）| 地理诗篇与欢乐引擎共生体**

深度体验：前往「亚洲大陆最南端」，感受距赤道仅 136.3 公里的自然，触摸热带海岸生态链

学术价值：理解地理概念升华为国家旅游符号，感受马六甲海峡的千年商路

【模块五 · 代表演讲】

项目邀请两国教师代表，分享学术成果和创新思维，碰撞思维火花。将通过分组选题合作完成小组结业汇报，专业教授点评指导，最终完成本项目并颁发证书。

- **跨学科协作 (Interdisciplinary Collaboration)**

  选题研讨：基于课程核心目标，各小组在跨学科视角下提出兼具创新性与可行性的研究主题

  互学互鉴：小组成员发挥各自专业优势，开展资料搜集、数据分析、方案设计、头脑风暴

- **结业汇报 (Final Presentation)**

  英文展示：各小组通过 PPT 进行核心成果或解决方案展示，实现知识融合与思维碰撞

  互动点评：专业教授针对汇报内容进行提问，从学术严谨性、实践价值等维度进行点评指导

- **结业仪式 (Closing Ceremony)**

  颁发证书：由项目负责人向完成全部培养环节的学员颁发结业证书

  合影留念：全体学员、授课教师共同拍摄结业合影，记录学习历程中的重要时刻

SCYEC
SINGAPORE-CHINA YOUTH EXCHANGE CENTRE

项目收获 PROJECT HARVEST

- **项目录取信×1：** 报名成功的每位学员，可获得 SCYEC 签发的项目录取信
- **项目结业证书×2：** 顺利结业的每位学员，可获得 NTU 和 SCYEC 签发的项目结业证书
- **项目推荐信×1：** 顺利结业的每位学员，可获得 SCYEC 签发的项目推荐信
- **优胜小组证明×1：** 结业汇报优胜小组组员，可获得主办单位签发的优胜小组证明

SCYEC Crescent Hall, 150 Nanyang Cres, Singapore 637122

Henry Wang
Chairman, Singapore-China Youth Exchange Centre
Republic of Singapore

26 June 2025

Name:
Gender

Dear

INVITATION TO ATTEND:

(Arrival:

It is my pleasure to invite you to attend the

Singapore.

We understand that you will be arriving in Singapore on 3 August 2025 and departing from Singapore on 9 August 2025.

The programme focuses on multiple academic disciplines. Students from China and Singapore can exchange ideas and share experiences via this platform. It also seeks to explore future pathways of innovation and development, further promote bilateral exchange and cooperation.

The programme also offers you an opportunity to gain insight of Singaporean culture through site visits. We are sure that you will have an enriching and memorable experience in Singapore.

If you have any questions about the programme, please do not hesitate to contact me at Wang1603@ce.ntu.edu.sg.

I look forward to meeting you in Singapore.

Yours sincerely,

Henry Wang

SCYEC 项目录取信(样例)

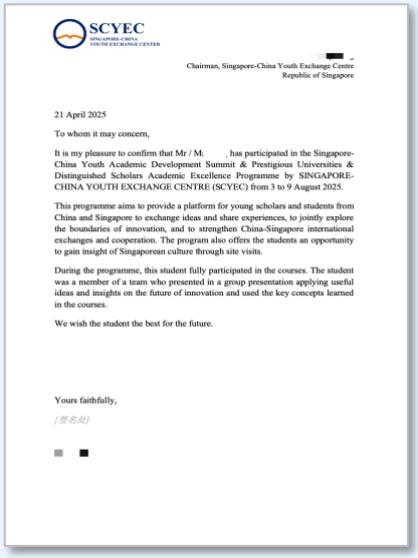

SCYEC

Chairman, Singapore-China Youth Exchange Centre
Republic of Singapore

21 April 2025

To whom it may concern,

It is my pleasure to confirm that Mr / Ms , has participated in the Singapore-China Youth Academic Development Summit & Prestigious Universities & Distinguished Scholars Academic Excellence Programme by SINGAPORE-CHINA YOUTH EXCHANGE CENTRE (SCYEC) from 3 to 9 August 2025.

This programme aims to provide a platform for young scholars and students from China and Singapore to exchange ideas and share experiences, to jointly explore the boundaries of innovation, and to strengthen China-Singapore international exchanges and cooperation. The program also offers the students an opportunity to gain insight of Singaporean culture through site visits.

During the programme, this student fully participated in the courses. The student was a member of a team who presented in a group presentation applying useful ideas and insights on the future of innovation and used the key concepts learned in the courses.

We wish the student the best for the future.

Yours faithfully,

[签名处]

SCYEC 项目推荐信(样例)

NANYANG TECHNOLOGICAL UNIVERSITY SINGAPORE

This is to certify that

has successfully completed the programme

Carbon Neutrality

from 26 January 2022 to 18 February 2022

项目结业证书（样例）

SCYEC
SINGAPORE-CHINA YOUTH EXCHANGE CENTRE

This certificate is awarded to

for being successfully completed the

Singapore Top University Masterclass Programme

03 - 09 August 2025

Offered by SINGAPORE-CHINA YOUTH EXCHANGE CENTRE

SINGAPORE-CHINA YOUTH EXCHANGE CENTRE

09 August 2025

项目结业证书（样例）

项目支持 PROJECT SUPPORT

【项目领队】

- **项目配备：**每个项目均配有 1-2 位专业领队老师
- **领队背景：**领队具备**留学教育背景**及**多年项目服务经验**

【项目支持】

- **出境前：**提供详细行前指导和培训——项目组会在出发前专门**开设行前指导培训会**，详细介绍行李及衣物准备、出入境方式、当地法律法规、安全注意事项、紧急情况应对方法等重点内容，同时针对学员对行程的疑问进行解答；提供行前学员手册——**项目组精心编制学员行前手册**，涵盖行程安排、目的地文化习俗、实用的生活指南，包括交通、住宿、饮食等各方面信息，作为一本随行的百科全书为学员出行生活提供便利
- **出境后：**从落地开始全程陪同学员学习生活——**带团期间领队 24 小时在线**，能对学员们的紧急就医、临时证件办理等等有应急响应能力，有能力解答学员留学申请的咨询

【护照签证】自行前往出入境中心办理护照，**新加坡免签**

【往返机票】报名截止后项目组会统计学员出行意向，可选择团体机票或参考团票时间自行订票

【住宿餐食】入住 **3-4 星级酒店**，标准间（双人间），餐食自理

【交通出行】境外活动期间，酒店到大学/参访地，**统一大巴接送**

【安全保障】项目组会为学生购买**海外保险**，保障人身财产等安全

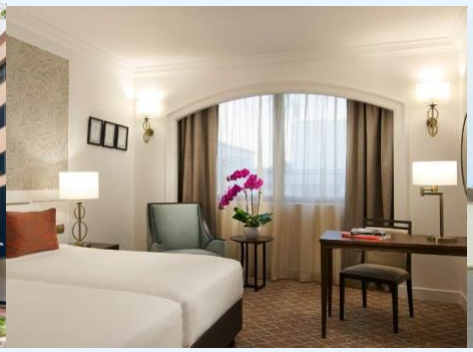

SCYEC
SINGAPORE-CHINA YOUTH EXCHANGE CENTRE

课题一：人工智能方向

日程	上午	下午
第 1 天	中国起飞	落地新加坡，办理入住
第 2 天	**【开营仪式】欢迎致辞** **【名师论坛】大学建设与新加坡人才战略** • 南洋理工大学 教授 • 主旨演讲、互动交流 • 小组讨论、研讨总结	**【校园参访】南洋理工大学参访与交流** • 参观走访 NTU 标志性建筑 The Hive，走访华裔馆、云南园、NBS 商学院、LWN 图书馆、Arc 教学楼等，感受跨学科研究氛围 • 南洋理工大学学术分享会：留学生代表交流学术发展与真实校园体验
第 3 天	**【名师论坛】新加坡智慧城市建设** • 南洋理工大学 教授 • 主旨演讲、互动交流 • 小组讨论、研讨总结	**【机构参访】新加坡科技智能相关企业参访** • 围绕 AI 人工智能、新能源、高端装备制造等产业领域，精准对接拜访目标企业、重点企业 • 通过探访科技巨头企业，学习智能时代破局新思路
第 4 天	**【名师论坛】人工智能与交叉学科** • 南洋理工大学 教授 • 主旨演讲、互动交流 • 小组讨论、研讨总结	**【校园参访】新加坡国立大学参访与交流** • 亲临亚洲第一校园，体验顶尖学府环境 • 走访 NUS 大学城 Utown 多核学习群落，参观学习中心、图书馆、商学院等，感受自主学习空间，与校园大使及留学生代表交流学术发展与真实校园体验
第 5 天	**【专业课程】人工智能与工业 4.0** • 南洋理工大学 教授 • 主旨演讲、互动交流 • 小组讨论、研讨总结	**【结业汇报】成果汇报** • 各小组用英文展示跨学科项目成果 教授从创新性、现场表达等维度点评 **【结业仪式】颁发结业证书** • 颁发结业证书及优秀小组证书 • 全体成员合影留念，完成结业典礼
第 6 天	**【城市考察】圣淘沙岛自由活动** • 乘坐圣淘沙捷运前往亚洲大陆最南端，步行通过悬索桥抵达小岛	

	• 游览西乐索海滩、巴拉湾海滩，享受热带地区海边沙滩漫步 • 可选择探索环球影城，感受电影特效与虚拟现实技术的结合，体验科技感游乐设施 可选择参观 S.E.A.海洋馆，探索超过 10 万只海洋生物的奇妙世界	
第 7 天	办理退房，送往机场	返回中国

- 以上议程为初步拟定，具体执行以外方实际安排为准。

往期回顾

PREVIOUS REVIEW

2025暑期重磅 |热烈庆祝首届新中青年学术发展交流峰会圆满举办

阅世访学 2025年08月14日 11:50 新加坡

热烈庆祝第一届新中青年学术发展交流
峰会暨新加坡名校名师访学项目
圆满举办

值中新建交35周年的节点，为进一步响应国家战略、促进两国青年的学术交流、人才培养及科研合作，2025年8月3日至9日，首届新中青年学术发展交流峰会暨新加坡名校名师访学项目圆满举行。

本次项目由新加坡-中国青年交流中心主办，汇聚了来自中国山西大学、江苏大学、华南农业大学、西南交通大学等知名高校的百余名学生和老师，大家共聚一堂，共同参与这场精彩的学术峰会与多元文化访学之旅。

图为开幕式背景

开幕致辞：在文化共鸣中寻求共赢

2025年8月5日上午，新加坡-中国青年交流中心主办的第一届新中青年学术发展交流峰会暨新加坡名校名师访学项目在南洋理工大学开幕，出席会议的嘉宾有**中国驻新加坡大使馆教育处王勇处长、南洋理工大学蔡奕渔教授**和**新中青年交流中心项目主席王忠汉博士**。大家共同欢迎自中国远道而来的十余所知名高校的百余名学生和老师。

图为开幕式现场

中国驻新加坡大使馆（教育处）王勇处长致辞，向参加项目的百余名学生表达了嘱咐、鼓励和期望，介绍了新加坡六所世界知名公立大学及私立大学的教育体系，鼓励同学们珍惜学习机会；嘱咐同学们主动了解与尊重当地法律法规，在求知中感受文化，在行走中拓宽视野；王处最后以两句诗意期望作为结语，“读万卷书，行万里路”，意在鼓励同学们“既要读万卷书，了解世界的丰富性与多样性；又要行万里路，亲身感受新中的差异与不同”；“各美其美，美人之美，美美与共，天下大同”，意在期望同学们“在文化共鸣中寻找共赢之道，学以致用，以实现和谐大同”。

图为王勇处长致辞

南洋理工大学蔡奕渔教授致辞欢迎，其带领同学们领略了南洋理工大学“全球十大最美校园”，从教学空间的开放与便利、教学理念的自由与包容、国际合作的多元与广泛、师资生源的引进与战略等方面，向同学们详细介绍了南洋理工大学的教育教学与科研特色。而后讲述学校作为青运会发源地及拥有多个全球前十学科的底蕴，他指出，众多杰出校友正是通过“自强不息、力求上进”的校训熏陶学以致用走向世界的舞台。最后他说：“教育是通往理解与共识的桥梁，愿每位同学都能在这里启程，怀抱梦想、勇攀高峰。”

图为蔡奕渔教授致辞

新中青年交流中心项目负责人王忠汉博士热烈欢迎国内高校的同学们来到新加坡，南洋理工大学是世界知名的高等学府，其希望大家珍惜这次宝贵的学习机会，积极拓展学术视野，深入交流，学有所成！而后衷心感谢中国驻新加坡大使馆教育处一直以来的悉心指导与支持！感谢南洋理工大学蔡奕渔教授及其团队的鼎力相助！同时诚挚感谢国内各个合作大学对本次交流项目的大力资助与坚实保障，为同学们搭建了高水平的国际交流平台！最后其衷心祝愿全体同学和老师们在新加坡度过一段充实而美好的访学时光！愿大家生活愉快、学业精进、满载而归，前程似锦！

图为王忠汉博士致辞

开幕式后，同学们与嘉宾积极互动，而后在南洋理工大学校园进行了合影留念。

图为开幕式大合影

重磅开讲：数位教授点燃精彩课堂

接下来几日，同学们先后学习了人工智能与交叉学科、智慧城市建设、人工智能与工业4.0、新加坡经济建设、教育学与教学方法、人才战略与大学建设等主题课程，同学们从不同学术视角学习前沿知识、与教授积极互动、与大家交流，极大地拓展了学术边界，提升了学术素养，为后续学习提供了更多层面的思考。

多元参访：跨文化多维度社会考察

除了学习之外，同学们还参访了新加坡国立大学、新加坡金融局、新加坡重建局、新加坡高等法院等单位，通过对当地机构的实地学习，了解高等教育体系建设、经济建设、国家规划、法律治理与公共政策等，积累了一手调研资料，全面提升访学交流的视野与意义。

图为参访学校前大合影

结业汇报：小组合作成果展示

8月8日下午，同学们分成人工智能、商业与经济、人文教育社科三个不同方向进行结业展示，小组结业汇报既是对本阶段学习的成果检验，也是各个小组的同学互学互鉴的过程，同学们展示后，导师进行学术点评，给予同学们更长远的建议与指导，为同学们后续继续研究指明了方向。

结业展示后，进行了会议闭幕，本次峰会/项目既实现了庆祝新中建交35周年教育交流活动的意义也实现了促进中新高等教育交流与合作，进一步提升了同学们国际化视野，为后续国际化人才培养添砖加瓦。也祝愿同学们成为新中“友好合作的践行者、文明互鉴的推动者”，成为具有国际视野、通晓国际规则的优秀人才！“梦虽遥，追则能达；愿虽艰，持则可圆”，愿同学们满载而归，扬帆远航；阅世同行，启程山海！

扫描二维码
获取全文

往期回顾

PREVIOUS REVIEW

SCYEC
SINGAPORE-CHINA
YOUTH EXCHANGE CENTRE

我们诚挚邀请您参与这一盛会，与来自中新两国的青年才俊共同探讨学术前沿，拓展国际视野，为未来的学术研究和职业发展打下坚实基础。

期待与您在本项目相会，共同见证中新教育合作的新篇章！

新加坡名校名师 NTU 访学项目 & 新中学术发展交流论坛

Singapore Top University (NTU) Masterclass Programme &
Singapore-China Academic Development Exchange Forum

2026 年 · 新加坡